上海畫報

中華郵政特准掛號立案之報紙
每三日出一張 售大洋四分
第五二〇期

□中國郵票大王周今覺先生女公子周叔蘅女士□（叔蘋女士之妹）

▲本報價目 [illegible]

▲廣告刊例 [illegible]

人和醫院 醫事

本院 [illegible] 劉劍秋 [illegible]
門診總院 [illegible]
分院 [illegible]
出診 [illegible]
牛急症產科 [illegible]
總院 [illegible]
分院 [illegible]
電話 [illegible]

為什麼愛用香水霜

因其潤肌嫩膚美容益顏退黧黑去雀斑皆有獨到之功而香氣清幽經久不散尤能使身心愉快所以……愛不忍釋

上海南京路石路北首富里
章林記香精號總發行
本埠洋廣貨號林蔭
香粉店等均有出售

瘰癧專家

朱少雲醫生

專治瘰癧痰核

無論男婦大小頸項結核成塊或硬或軟紅腫潰爛等症本醫生均用推拿手術不動刀針毫無痛苦保證斷根不發（門診）上午十時至三時（至診）四時至六時

診所浙江路清和坊一弄

大利銀公司

信用昭著
辦事敏速
如蒙惠顧
竭誠歡迎

萬靈善

戒煙片

外埠郵寄寄費加一

戒烟無須減藥

[illegible]

按癮選購藥量

[illegible]

（價目）
一錢至五錢 每盒六元
六錢至一兩 每盒八元

上海法租界蒲柏路馬浪路口
萬靈平民戒烟醫院

臌脹奇藥

開醫藥界新紀錄 是臌脹唯一救星

●臌脹無憂丹●

▲主治▼ 水氣臌脹 腹發中滿 婦女血臌 小兒疳癥

▲功效▼ 輕病半料重症一料無不藥到病除效如神奏

▲價目▼ 每料廿元 半料十元 每盒五元

▲詳細說明書備索 上海南京路永安公司西邊街一一

正威大藥房

□黎錦暉父女之婚訊（愈龠）

自黎錦暉明暉父女去南洋、海上各報、爭記其事、近頃歸國、轉爲寂然、而明暉之消息尤緲、數日前即傳錦暉將與徐來女士結婚、今請柬已發出、中西文合璧、中文上加以『漢字譯意』字樣、餘如普通式、『謹擇月之念四日（星期四）六時敬備喜筵請闔第光臨』云云、錦暉與徐來同署名、則黎前夫人、亦非明暉生母、已遣回四川、此次婚事、明暉以五千金壽老父、說者因謂世俗大都父母爲子女主婚、而明暉則爲小父親主婚也、可謂罷謔、今日婚禮中、明暉棄衣綵舞、將演大衛舞仙子、此後謝絕歌舞、不再重現色相矣、至明暉婚事、幾度傳已嫁華僑陳君、茲悉尙未締婚、須待乃父婚後、略事摒擋、然後乘長風、破萬里浪、遠涉重洋、與愛人結婚、新人爲華僑富商、擁資鉅萬、發電氣活動廣告新事業、不久或須偕明暉回國度蜜月、順道在國內推廣其業務、先在新世界陳列、種類頗多、可裝置屋頂壁上或櫥窗中、行見與電氣玻璃管後先輝映也、

□過屠瑣錄（六）（韻甫）

意大利菜、不佞僅知滬有兩家、一爲愛多亞路之密采里、一爲靶子路之意大利飯店、密采里舊極有名、新聞報快活林中有某君嘗爲文以紀之、因往嘗試、則菜品頗無他異、除腥辛外、殆無別長也、店主廣顙固頷、鬑影青然鬆蓬、一望知爲意人、招待甚殷懃、獨見客寥若不滿、則亦茫然、測其意殆爲爾輩支那人、亦知嘗我鄉土風味耶、意大利飯店 哥派格底（即爲麵、餘粗者名麥格霍、所謂焗者、即置焗爐中焗炙而成者也、）加己士末甚佳、（奇美廚房所製亦不惡）、燴鷄亦屬名菜之一、除則未覺有何異味也、呂班路荷蘭飯店、餚饌頗精美、傳局礁係荷蘭人當鑪、啤酒亦極佳、爲荷蘭名產、色淡如初瀹新茗、芳味極佳、甘洌非他種啤酒可比、滬上飲啤酒、當無過於此也、綜上所紀、皆爲暇時與一二友好品嘗所得、略爲分別、述其一二、餘如九江路稍意西娜之馬利蘭鷄、邪脫摩之鹹牛肉白菜、惠而康之炸鷄、久大之印度黃飯、台爾蒙之火腿蛋、均可一嘗、惟有一憾事、即日本料理、始終不知其味、聞東游人之盛稱司雅蓋、彷彿尙美、暇當往虹口領略之也、

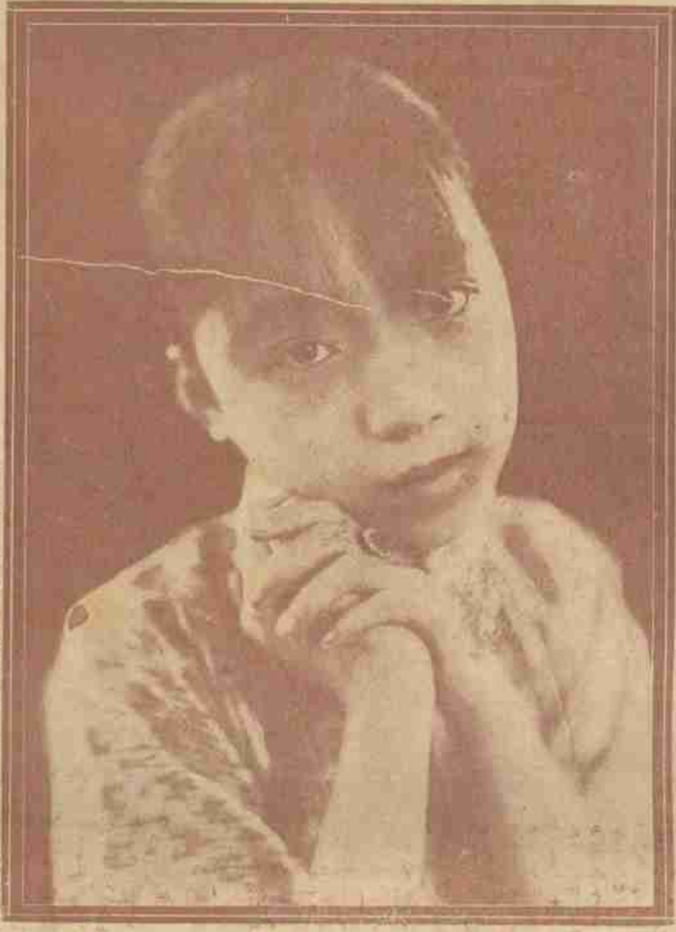

□老民和榆花老九□（上）人頭

□秋風鼙鼓詞（二）（楊令茀女士）

荆湘・一夕・羽書傳・慷慨・當筵・罷管絃・
此後・鄴城・歌舞地・空餘・喬木・鎖寒烟・
成卒・遙呼・樹漢旌・荆岑・楚渚・氣縱橫・
貫臣・棄甲・將軍遁・猶懸・終軍・獨請纓・
千秋・易水・長蕭瑟・紅樹・青山・識已成・
悵望・月明・千嶂裏・江南・何處・是歸程

□世界第一美人（瞿有自柏林寄）

在此次美國特克薩斯省加爾文斯敦城所舉行的世界美女比賽盛會中、得選第一名者、爲奧地利國維也納城人、力斯兒歌兒呵背佗女士、稱爲宇宙女士（Miss Universum）、得第二名者、爲一紐約人、圖中左旁爲宇宙美人歌兒呵背佗女士、右旁爲第二美女也、

□陳薰珍稱霸巴黎（續完）

海上舞場林立、其中以巴黎爲最出色、（無舞女者不在此例）三年前充舞女者多爲日本及俄羅斯妙齡女郎、最近一年我國吳娃越艷之恃此爲生者亦多、徒以言語互通、似較打啞迷作手勢有趣多矣、顯姊妹行間不乏麗人、十步之內、必有芳草、其此之謂乎、陳薰珍者、巴黎之舞女也、前在大東時曾大出風頭、某月有舞星競賽之舉、視生意如何爲衡、結果薰珍名列第一、得金手表一枚、雖名屬一時之楊儼英、亦不足與抗、而甘居二名、小姊妹以爲榮焉、未幾即辭職巴黎、代薰珍爲花國錄遊、今夏巴黎個兆陽花國營業時、薰珍之名復大震、達官貴人、走馬王孫、趨之若鶩、與之舞、其舞也身輕而步穩、跟隨尤爲得法、每當夜闌燈昏之際、舉節而舞、客多樂而忘返焉、今客巴黎者卡爾登舊址遊者捧之甚力、有皇后之目、夫薰珍之貌、秀麗不俗、所飾衣服亦非若他人之穿紅着綠、身體苗條、而骨肉停勻、姊妹行以薰珍每晚生意最佳、故曰稱霸巴黎焉、

□幸運之狗□（鶴年錄贈）

□梅蘭芳賀舒舍予（芳草）

舒舍予先生在南京做珠陵飯店的後台老板、名伶梅蘭芳贈聯云『嘉客競投轄、定有過江劉越石、主人欣把盞、何殊當驛鄭當時』、貼切南京、語無泛設、聞爲珍重閨壹手筆云、

□倪三小姐（一名『輪盤』）（九）（徐志摩）

娘已經走到床前、手裡拿着一個精緻的鳥籠、裡面養着一隻黃毛的小鳥、『小三節前還是沒了』、隔一天她奶娘對爹說、『病都忘了有了這個鳥、這鳥是她的性命、非得自己餵、鳥一開口唱她就發愣、你沒有見她那樣兒、成仙也沒有她那樣快活、鳥一唱誰都不許說話、都得陪着她靜心聽』、『這孩子是有點兒怪脾氣』、爹就說、爹還說三兒有點兒、『什麼叫脾氣、我不懂』、她不止一回問爹、爹就拉着她的小手說、『爹正替你揪耳朵、說你比別的孩子聰明、』真的她自己也說不上爲什麼鳥一唱她就覺得快活、心跳熱火火的不知怎麼才好、可又像是難受、心頭有時發酸的眼裡直流淚、她恨不得把小鳥窩在她的胸前、用口去親牠、她愛極了牠、『再唱一支吧、小鳥、我西給你吃、我會天天當中養着他、

戒煙新藥

比衆不同　王道無毒

▲功效▼　斷癮迅速　戒時舒服　費錢無多　後患永絕

●清血健身水●

▲價目▼　大瓶兩元　中瓶一元　小瓶半元

●經售處●　正威大藥房（永安公司西邊街）　方九霞銀樓（法界小東門口）　慶福興銀樓（虹口中虹橋堍）

●總發行●　法界西門路輯五坊　威豐公司

□日本駐華新公使佐分利（左）赴任中國、駐日公使汪榮寶（御目鏡者爲汪）往謁時談話之情形□（戈公振贈）

□詠鶴公門帘內的倒板（丹翁）

倒板風頭出隔帘緊而張且重而嚴雖能調子腔兒認可有重門疊戶嫌？名票名伶常反串花彩花臉豈難兼一先鞭腳多麼大走險偏偏十四齡

□東北交通委員會新改組（娟娟）

東北交通委員會成立已久、其職權包括鐵路郵政電信諸端、規模閎遠、中央交通鐵道二部以其組織條例、須經中央政治會議通過、方可執行、日內業經提出通過、委員五人、東北遴選三人、爲高紀毅（北甯鐵路局長、）盧景貴（前四洮鐵路局長、）蔣斌（東北電政監督、）鐵道部則爲曾廣欽君、交通部尚未定人、曾君留美畢業、歷任交通部司長京奉鐵路局長隴海鐵路督辦、學識經驗、極爲弘富、劉方來

□何景寮君□大夏大學新聞科畢業、旋赴日本游學、現任臺灣民報社台南支局長□（戈公振贈）

□上海通信社宗旨純正（重耳）

自西北軍反側事件發生後、中央宣傳部爲取締出版物、以免搖惑人心計、乃有取締滬上出版物及通信社之議、尚在籌備中之上海通信社、因各小報之宣傳、遂爲中宣部所注意、聞中宣部有令警備司令部查詢該社內容之消息、其原因據稱有人謂當革命軍未抵滬以前、滬上曾一度發現上海通訊社之名稱、聞其主辦者、爲近日所稱爲改組派之分子、故中宣部因此乃有查詢之事、實則此上海、彼一上海、如風馬牛之不相及、現在組織中之上海通信社、乃純粹之新聞界人所主辦、該社得訊後、除登報聲明外、並已正式備函、呈請淞滬警備司令部審定、聞該部亦已了解、以其既爲宗旨純正之新聞界人所主辦、理宜爲之維護、故該社一切、仍照常進行云、

□國慶日閱操台上之張學良□後立戴大禮帽者爲朱委員光沐、武裝者爲衛隊長譚海副官

□蔣桂之間（道聽）

桂系各將領、對於國民革命、不無微勞、蔣主席納吳稚暉諸先生之言、將起用桂系健將某某二君、以蔣主席之豁達大度、大公無我、行見一堂攜手、中央政局愈臻鞏固矣、

□徐推事愛護子女（菲影迷）

前數日京北大戲院開映愛淫紅字、以適值星期、故座客擁擠、散戲時、臨時法院推事徐恭典君、因子女被觀客擠、不能行動、乃挺出自衛手槍、向天開放一響、頓時觀衆大亂而散、後捕房派探往查後、即回稟捕房、徐君亦偕子女歸去、此事出後、戲院以營業關係、不願發表、而徐君亦不願宣揚、聞徐君云、當時該院因第二次五點半一班之觀客、已由左面邊門上樓、故樓上看客只得由後面太平門而下、右面之太平門外「適爲」甬道、時樓下看客亦由甬道而出、故一時人將至水洩不通、徐君有子女三人、竟因此失彼、不能舉步、而後面仍擁擠而來、誠恐子女被人擠倒踐傷、故無可奈何、而出此急智、所幸槍彈已落在樓頂上、並未傷人、誠不幸中之幸事也

□杜月笙禮斥閽者（耳食）

杜月笙先生近赴杭州西湖博覽會之游藝會、杭州市長周象賢先生及浙江諸公、招待慇勤備至、日昨周市長來滬、特赴華格臬路杜宅道謝、營門巡捕竟未予通報、周久候不耐而歸、翌日杜知此事、即召捕人、責之曰、凡欲見我者、雖乞丐亦可施與、亦不應拒絕、縱令我無暇延見、亦豈可拒人於千里之外、立令其去、另選一人承乏云、

□記華興書局（耳食）

根據杜月笙先生組織新文化之書店、爰將其真相如次、

□定名　華興書局

□組織　總經理陳人鶴先生（字）編輯有馬二先生（馬叔鸞）諸君、

□地點　福州路神仙世界下面、刻正裝修、

□特色　陳人鶴先生對於中國戲劇殊有研究、近與馬二先生合撰一書、方事編纂、該局今後之出版事業、大半類此、舉凡人云亦云之稿本、敷衍塞責之小說、決不印行云、

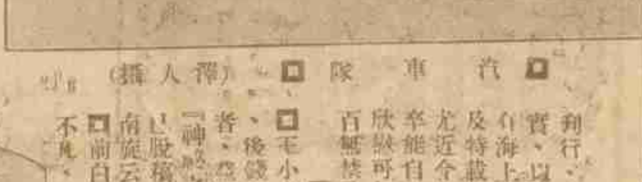

□汽車隊（澤人攝）

□百大秘密如願出版（紅蓼）

百大秘密近由麥家圈中央書店剞行、書亦爲名小說家網蛛生所編、注意事實、以滑稽諷刺手腕描寫、輕鬆生動、每篇有海上名畫家插圖、首列序文與詩題甚多、發端及特設數葉、銅版紙套色精印、異常美觀、尤近今出版界所稀有、此書殆莫大之波折、卒能自由出版、可謂如願以償、一般讀者之欣然可知、聞繼續付印者、尚有百小秘密與百無禁忌錄也發起云、

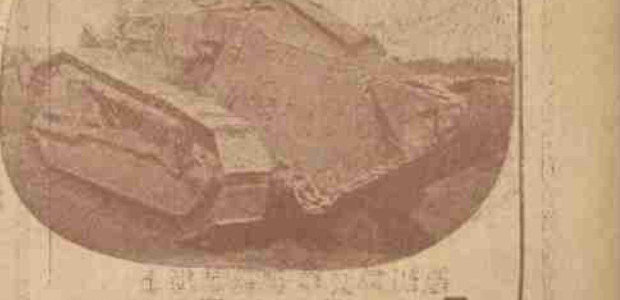

□鐵甲車□（澤人攝）

□小報告□

□毛小逸君爲有小說天才、前任錢大鈞秘書、後錢去職、小逸亦赴天津任中華通訊社記者、爲聞小逸爲本報亞君著一長篇說部、名「神女之窟」、都五十萬言、爲精心佳撰、業已脫稿、不日即將發行、而小逸亦將於日內南旋云、（衛中）

□前白雲商秘書施觀濟君、才思雋逸、抱負不凡、前息影滬上、寓別克發飯店某號室、房資每月祇百元、而有精室三間、可云至便宜之處、現聞施君已他遷在法租界某里、將杜門著作、成一長篇說部、藉此抒寫其懷抱云（衛中）

□新建之閘北水電廠□（戈公振贈）

德國柏林齊牙科利用X光之圖　凡有牙患者欲求根本解決者[illegible]內診驗請來受牙科X光攝影驗查可以由其診斷牙骨內有無神經抑或[illegible]　牙上有或拔牙先用此器攝影能知患牙根在骨內是何形狀是否能拔故一切疑難問題非X光不能根本診斷也

齒根膿瘍X光攝出

小臼齒難生X光攝

局新式電器治療室之圖

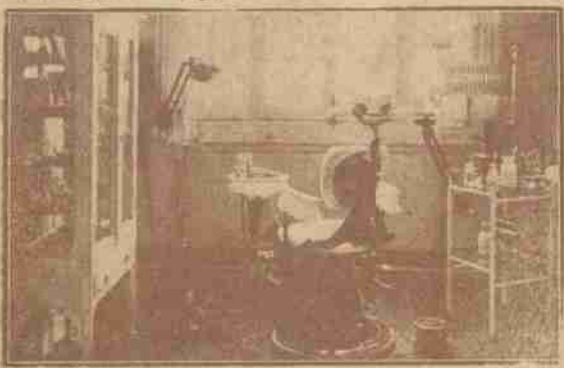

本局因鑒我國勞動界對於口腔衛生風氣注意或因經濟所迫以致輕小患而蔓延全部影響健康故本局抱濟世之宗旨[illegible]追下勞工同胞放異彩故特於

本月　日起

上午免費　下

醫牙拔牙止痛祇取號金二角不另取費

半價鑲補　下午門診

二元二角　X光奉送　攝影驗查

優待鑲補八折

學界光顧特別優待但上各種試便知

優待　月經服[illegible]牙患者請至[illegible]牙醫局

診所南京路大慶里東六一五二樓　電話一六二〇六

天上人間（二二五）

（張恨水）

第四回　掩面泊電來人間地獄　掉頭驚乍去紙上風波

其三、環境是容易變更人之本質的、玉子雖然人很聰明、終日和些蠢牛木馬在一處、她的知識、也難保不受蒙蔽、這番想個什麼法子、把她重引回北京來呢、自己和陳家無親無故、就是有法子、又怎樣去說、自己躊躇了會子、還是想到了馬國棟、他和陳大娘一家、都混得很熟、可以問陳家的事、當然還是請他去探聽一下爲妙、這樣想着、馬上就打了一個電話到學校裏去、把馬國棟請了來、馬國棟也不知道周先生有什麼要緊的事、急巴巴的打電話前來相催、不敢怠慢、馬上就到寄宿舍裡來見他、周秀峯讓他坐下、先談了一些閒話、後來就問現在事情忙不忙、錢夠用不夠用、馬國棟心想、人不要不知足、總說事不忙、錢也夠用、周秀峯笑了一笑、然後問道、你好久沒有到我這裡來坐、大概陳家也沒有去過吧、馬國棟道、怎麼着、陳家搬走許久、周先生都不知道嗎、周秀峯笑道、知是知道搬走了、搬走了許久、我以爲該回來了、奇怪不是、一去兩月、並不見她們回來、她們這裡的房子、又沒有租出去、好像還要回來似的、馬國棟道、這事很容易、我給你打聽打聽去、回頭就給你回信、周秀峯聳了一聳肩膀、笑道、其實和我沒有什麼關係、我不過白說一聲罷了、她們母女在這裡別什麼好處沒有、破了衣服、讓她縫縫補補、倒是不錯、自從她們母女走後、我有好些東西破了、都還存着、所以社會小仁小惠的事、當時不見得怎樣、若是沒有了、事後想起來、也就放在心上、擱不下去、馬國棟道、可不是、聽說她們大姑娘還打算進平民學校呢、這一下鄉去、真是可惜、周秀峯本來的確惋惜的了不得、馬國棟再這樣一提、他就禁不住只管嗟嘆嘆息、兩隻巴掌、在大腿上連拍了幾下、馬國棟道　我倒是沒有事、可以到隔壁去看看　周秀峯微笑道、不必去罷、隔壁又沒有她家人、去問誰呢、不過她家的房子、倒是沒有退租、去問一問那賈白夥的老蔡、他或者知道　馬國棟聽他這話、分明是周秀峯　他去了、

亞林防疫臭藥水

天時日暖、凡糞缸之內、如垃圾桶、痰盂之中、都爲病菌產生之所・用亞林防疫水、則可殺菌除臭・

上海四馬路　五洲大藥房發行

壯陽粉丸　避孕粉丸　通經丸　白濁丸

內服外搽有扶陽生精持久不洩而增人生樂趣

粉有調孕節育之效通經活血之靈藥生產素有之立能停孕

每料四元

孕婦常服之能停經

孕後服之每粒有效

五元每月　每盒百中

治白濁五淋之三小瓶

尿痛服之止濁每瓶二元

內服止痛每料二元外

郵費加郵票

九五折扣四馬路

外埠郵寄屬埠

中南大藥房

請讀名家小說筆記

包天笑作	
非小說	一元
黑海鐘聲	八角
馨兒小傳	一元
[illegible]	二角
未來世界	四角
犧牲	四角
情波記	二角
李涵秋作	
鏡秋筆記	二冊一元二角
琵琶怨	二角
雌蝶影	四角
雙花記	二角
雙鵑血	五角
瑤瑟夫人	三角
畢倚虹作	
黑暗上海	三元
陳冷血作	
俠客談	四角
張秋蟲作	
滄海新潮	四角
嚴獨鶴作	
紅脂識小錄	六角
張丹斧作	
拆白黨	三角
葉楚傖作	
新小說	八角
沈泊塵作	
百美圖	一元二角
張春帆作	
九尾龜十二冊	七元八角

上海畫報館發行

好運道香烟

上海華達烟草公司出品

雪白霜

有變易容貌之奇功

有改造肌膚之妙用

能使粗黑醜陋者

一變而爲艷麗

故凡愛美之青年

不論男女皆宜常用

敢請同胞

均各一試

大瓶五角・小瓶[illegible]角

上海中西大藥房總發行

全國各大小藥房均有分售

●要效神速●毫無流弊●

艾羅醫生特效良藥之一

◀艾羅補腦汁▶

▲大號二元　▲小號一元二角半

中法藥房總經理